Edición del 17/08/2026

Smoke Signals Newsletter

Travis Rohrig, Principal

Trina Schutte, Dean of Students

Sitio web de la escuela:https://www.milan.k12.in.us/o/mes
Enlace a la tienda Milan Spirit:
http://sideline.bsnsports.com/schools/indiana/milan/milan-high-school

NOTICIAS DE LA ESCUELA PRIMARIA DE MILÁN

Menú semanal de desayuno y almuerzo
Enlace a la carpeta de menús de la cafetería: https://bit.ly/3h9v1ju

Martes 11	Miércoles 12	Jueves 13	Viernes 14	Lunes 17

Tarta Pop
Salchicha en forma de enlace
``
Perrito caliente en panecillo
Papas fritas
Verduras mixtas
Coba
	Granola Bar
	Yogur
	``
	Hamburguesa de pollo en panecillo
	Judías verdes
	Maíz
	Fruta
		Mini panqueques
		Salchicha en forma de enlace
		``
		Pavo, jamón y Sándwich de queso
		Tomate en rodajas
		Patatas gajo
		Fruta
			Hamburguesa de huevo
			Tostada con mantequilla
			``
			``
			Taco suave
			Frijoles refritos
			Salsa & Chips
			Fruta
				Mini pan
				Salchicha en forma de enlace
				``
				Rib-B-Que on Bun
				Rodajas de pepino y aderezo ranch
				Guisantes
				Fruta

Martes 18	**Miércoles 19**	**Jueves 20**	**Viernes 21**	**Lunes 24**
Bagel caliente con mermelada Queso crema `````````` Pollo con salsa Puré de patatas Zanahorias Rollo Fruta	Tostada de canela Salchicha en forma de enlace `````````` Sándwich de queso a la plancha Frijoles horneados Maíz Coba	Cereal Tostada con mantequilla `````````` Sloppy Joe en panecillo Ensalada de col Tater Tots Fruta	Galleta caliente Hamburguesa de salchicha `````````` Mini salchichas rebozadas Ensalada mixta Tomates cherry Fruta Galleta	Mollete Salchicha en forma de enlace `````````` Pollo y queso Quesadilla Frijoles negros Mini zanahorias y aderezo ranch Coba

Edición del 17/08/2026

SI SU HIJO TIENE UN CAMBIO DE TRANSPORTE,**POR FAVOR LLAME A LA OFICINA**. HACER ***NO***No se limite a enviar un mensaje o correo electrónico al profesor. No podemos garantizar que el profesor vea el mensaje antes de la salida de clase. ***812-654-2922***	

Fechas importantes

⭐ Celebración de cumpleaños de agosto - 26 de agosto
⭐ Exámenes de la vista - G1, G3, Estudiantes nuevos, - 3 de agosto
⭐ Día de la foto escolar de MES - 2 de septiembre
⭐ Día del Trabajo - No hay clases - 7 de septiembre
⭐ Sonrisas en la escuela - 8 de septiembre
⭐ Sonrisas en la escuela - 9 de septiembre
⭐ Reuniones vespertinas con los padres de alumnos de K-4 - 10 de septiembre
⭐ Jornada de aprendizaje electrónico/Conferencias - 11 de septiembre
⭐ Exámenes de la vista para niños de jardín de infantes de MCT - 16 de septiembre
⭐ Celebración de cumpleaños de septiembre - 24 de septiembre
⭐ Comienzan las vacaciones de otoño - No hay clases - 2 de octubre

bloomz	Pedimos disculpas por cualquier problema de conexión con Bloomz. Si tiene problemas de conexión con Bloomz, envíe un correo electrónico a Travis Rohrig atravis.rohrig@milan.k12.in.uspara obtener ayuda. El Sr. Rohrig trabajará con ustedes para corregir u organizar sus asuntos. Varios de ustedes ya lo han hecho, ¡y ha sido de gran ayuda!

Edición del 17/08/2026

	La fecha límite para que los padres se inscriban como voluntarios o acompañantes para las excursiones escolares es el 1 de octubre. Si desea ser voluntario o acompañante, deberá completar nuestro Formulario de Voluntariado y Acompañante. Puede acceder a él aquí.aquí.

	¡Por favor, ayuden a nuestros conductores de autobús! Si su hijo/a tiene una nota para tomar el autobús a un lugar diferente (por ejemplo, a casa de la abuela, la niñera, etc.), POR FAVOR incluya la dirección para que no lo/la subamos al autobús equivocado.
	Aquí está el enlace a la página web sobre Carline:LÍNEA DE AUTOS Sabemos que algunos necesitan más de una placa de identificación para su vehículo, y enviaremos más a sus hogares esta semana.

ACTUALIZACIÓN DEL CÓDIGO DE VESTIMENTA

Dado que el clima se mantiene cálido, quería recordarles algunas cosas sobre nuestro código de vestimenta.

- Los zapatos deben tener una parte trasera.

Edición del 17/08/2026

OK	NOT OK
	 
Any other sandals with a back on them. This is a safety measure.	 Any other sandal or shoe that does not have a back on them.

- Los pantalones con agujeros deben tener algo debajo o no tener agujeros por encima de la mitad del dedo medio.
- El largo de los pantalones cortos debe llegar hasta la mitad del dedo medio.



This is a great guide for short length.

Not allowable

Holes higher than allowable shorts.



Edición del 17/08/2026



CARES Central
TEACH SKILLS, OFFER SUPPORT, WATCH THEM GROW

ACTUALIZACIÓN DEL PROGRAMA DE TUTORÍA CARES

Comenzamos**el lunes 31/08**Las reuniones se realizarán todos los lunes, martes y jueves, salvo que se indique lo contrario. Los formularios de autorización se enviaron a casa con los estudiantes que participaron en el programa CARES. Por favor, devuélvalos a la oficina lo antes posible.

Si está interesado en que su hijo participe en CARES, comuníquese con Sara Hill ensara.hill@milan.k12.in.us.

El servicio de dentista móvil School Smiles volverá a la escuela primaria Milan.

El dentista móvil volverá a nuestras instalaciones los días 8 y 9 de septiembre.

Si tiene alguna pregunta, póngase en contacto con la enfermera Helen Hixson.



CHARACTER COUNTS AT MILAN COMMUNITY SCHOOLS

The Six Pillars of Character

August 27th - wear blue (trustworthiness)
August 28th - wear yellow (respect)
August 31st - wear green (responsibility)
September 1st - wear orange (fairness)
September 2nd - wear red (caring)
September 3rd - wear purple (citizenship)



This is a great time to discuss what each character trait means and how we can show them in our daily words and actions.

Edición del 17/08/2026

NOTICIAS DE LA ASOCIACIÓN DE PADRES Y MAESTROS

🖤✨RECAUDACIÓN DE FONDOS PARA EL ESPÍRITU DE LA ASOCIACIÓN DE PADRES Y MAESTROS DE LA ESC✨💛

🎉¡Demuestra tu orgullo por la comunidad india de Milán y apoya a nuestra escuela!👕

✨🛍️¡Nuestra tienda online estará abierta hasta el 23 de agosto!

🖤Compra online:

https://milanelemspirit26.itemorder.com/shop/home/

Cada camiseta que compras ayuda a la asociación de padres y maestros a brindar recursos y oportunidades a nuestros maestros, personal y estudiantes. ¡Tu apoyo marca la diferencia y agradecemos cada compra!

Edición del 17/08/2026

NOTICIAS DE LA COMUNIDAD

La Escuela Primaria Milan se complace en compartir información sobre clubes, organizaciones y actividades comunitarias locales que pueden ser de interés para nuestros estudiantes y familias. Tenga en cuenta que la inclusión de una organización o evento en este boletín no implica que la Escuela Primaria Milan esté afiliada a dicha organización o actividad, la patrocine o la respalde. Compartimos estos anuncios simplemente para mantener informada a nuestra comunidad escolar y conectarla con las oportunidades que ofrece la comunidad de Milan.

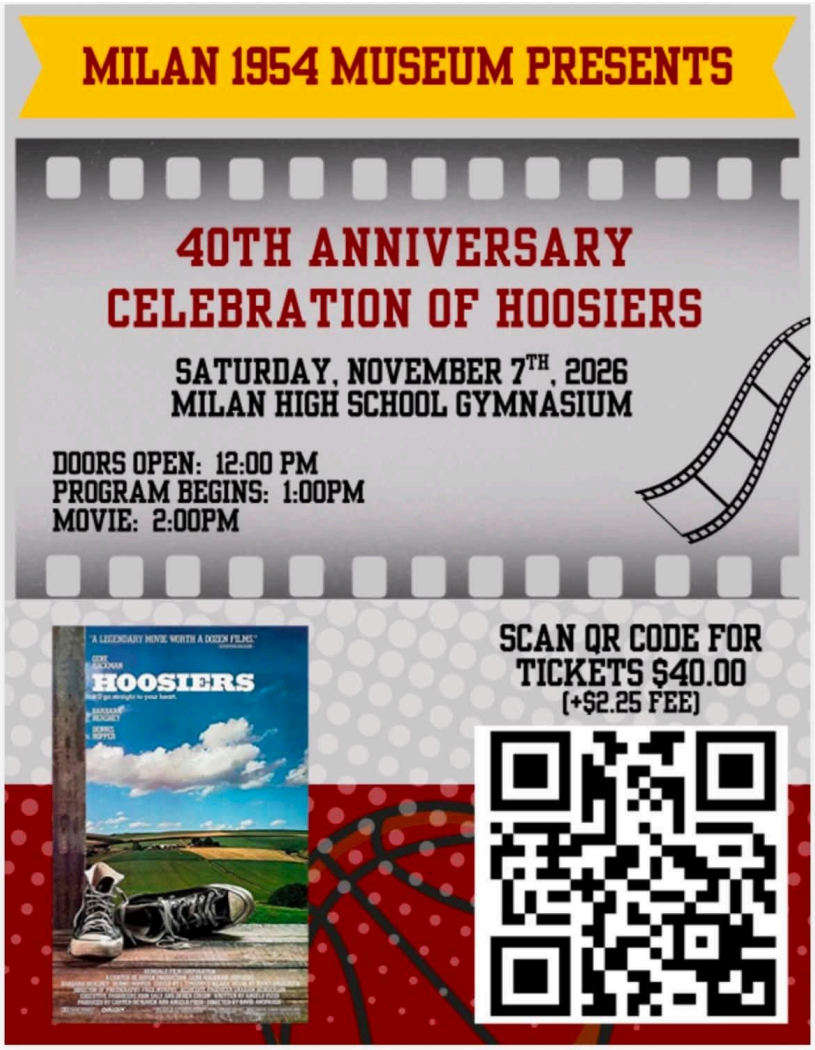

También puedes comprar entradas aquíENLACE.

2026-2027 NEW CUBS ONLY $25!!!*





CUB SCOUTS





2026-2027 NEW CUBS ONLY $25!!!*

#ADVENTUREON!

Join the adventure at beascout.org

SCAN ME

Boys and Girls K-5 are welcome to join Pack 613 for our family sign up night!
Date: August 26th
Time: 6:30p-7:30p
Address: Milan Soccer Fields

Contact: Zarah Hileman-(317) 435-3824
Paige Schlotterbeck-(812) 907-0787

*With committment to sell 25 bags of popcorn, subject to Pack participation

Be Brave. Be Kind. Be a Cub Scout.



The Scouting Edge

Whether it's tackling a tough problem or rendering aid during an emergency, Scouts excel. They have the skills, confidence, and character traits necessary to become better students, friends, neighbors, and citizens.

98% 98% of alumni and 93% of current youth ***Scouts agree that Scouting gives them an "edge" in life.***

99% 99% of alumni and 95% of current youth Scouts agree that ***Scouting helps character development.***

96% 96% of alumni and 96% of current youth Scouts agree that ***Scouting has had a positive effect on their leadership abilities.***

95% 95% of alumni and 85% of current youth Scouts agree that ***Scouting has positively influenced their ability to overcome adversity.***

Source: The Scouting Edge Study by The Harris Poll, 2023

9

Shoot-O-Ree
October 17th

Overnight Option Available

NEW SCOUTS ATTEND SATURDAY ACTIVITIES FOR FREE!



Starting a Scouting unit provides **benefits to the community** and to **you!**

- Local families delivering local impact
- Prepared and responsible citizens
- Environmental stewardship
- Support of school, civic, and religious organizations
- Stronger future leaders
- Safer and more connected communities
- Increased community service and engagement

10

Preparing America's Youth for Lives of Impact and Purpose!

Scouting America
Hoosier Trails Council

BIG SIS / LIL SIS

BASKETBALL PROGRAM

PRESENTED BY
MILAN LADY INDIANS BASKETBALL

BUILDING CONFIDENCE. CREATING FRIENDSHIPS. LEAVING OUR MARK.

WHAT IS BIG SIS / LIL SIS?

Big Sis / Lil Sis pairs Milan Lady Indians basketball players (High School) with elementary school girls for a year of mentorship, fun, and friendship!

High school players will be great role models and help encourage you to be the best version of yourself — on and off the court!

ACTIVITIES INCLUDE:

- Shirts & Tie-Dye Warm-Ups
- Locker Decorations
- Reading & School Visits
- Social Media Features & More!

COST TO JOIN:

$25

Helps cover a portion of expenses such as shirts, basketballs, etc.

Financial hardship waivers available if necessary.

WHO CAN JOIN?

All girls in 3rd – 6th grade are welcome!

WHEN?

Throughout the 2026–2027 Basketball Season

WHERE?

Milan Elementary Schools & Milan High School

NO OFFICIAL DEADLINE; HOWEVER, TO GET THE MOST TIME AND BENEFITS PREFERRED REGISTRATION BY OCTOBER 1ST.

YES! I WANT TO BE A PART OF BIG SIS / LIL SIS!

NAME: _____ GRADE: _____

SCHOOL: _____ TEACHER: _____

PARENT/GUARDIAN NAME: _____

PHONE NUMBER: _____ EMAIL: _____

SHIRT SIZE (YOUTH): ☐ YS ☐ YM ☐ YL ☐ YXL | ADULT S ☐ ADULT M ☐

TELL US ABOUT YOU! (What are your hobbies? What do you like to do?) _____

_____

☐ I give permission for my child to participate in the Big Sis / Lil Sis Basketball Program and activities.

PARENT/GUARDIAN SIGNATURE: _____ DATE: _____

QUESTIONS? → Blake.davis@milan.k12.in.us | Follow us: @Milanindianswbb

BE A LIL SIS. LET'S MAKE A DIFFERENCE TOGETHER.

LEAVE YOUR MARK.

MILAN LADY INDIANS

ELEMENTARY/ INTERMEDIARY BASKETBALL CAMP

PLAY. MAKE FRIENDS. GROW TOGETHER. LEAVE YOUR MARK.

COACHED BY

High School Staff, trusted members of our community and our High School Varsity/JV players.

AGE GROUPS

3rd & 4th Grade
ELEMENTARY

5th & 6th Grade
HIGH SCHOOL

CAMP DETAILS

Skill development, competitive games, teamwork, and tons of fun in a positive environment!

CAMP DATES

4 WEEKEND SESSIONS

9/6
9/13
9/20
9/27

WHAT TO EXPECT

Instruction from HS Staff & Players

Fun, Competitive Environment

Camp T-Shirt

Skill Development

COST TO JOIN:

$25

PER ATHLETE

SESSION TIMES & LOCATIONS

3RD & 4TH GRADE — MILAN ELEMENTARY SCHOOL
1:00 PM – 2:00 PM | 1 HOUR

5TH & 6TH GRADE — MILAN HIGH SCHOOL GYM
3:00 PM – 4:30 PM | 1.5 HOURS

OFFICIAL DEADLINE: AUGUST 31, 2026

FINANCIAL HARDSHIP WAIVERS AVAILABLE IF NECESSARY.
Please indicate on the registration form if you need assistance.

YES! I WANT TO REGISTER!

ATHLETE NAME: _____ GRADE: _____

PARENT/GUARDIAN NAME: _____

PHONE NUMBER: _____ EMAIL: _____

CIRCLE GRADE GROUP: ☐ 3RD & 4TH GRADE (ELEMENTARY) ☐ 5TH & 6TH GRADE (HIGH SCHOOL)

SHIRT SIZE (YOUTH): ☐ YS ☐ YM ☐ YL ☐ YXL | ADULT S ☐ ADULT M ☐ ADULT L ☐ ADULT XL

☐ I give permission for my child to participate in the Elementary/Intermediary Basketball Camp.

PARENT/GUARDIAN SIGNATURE: _____ DATE: _____

blake.davis@milan.k12.in.us | QUESTIONS? REACH OUT!

Edición del 17/08/2026



Esta liga se celebra en Versalles para todos los interesados. Pueden inscribirse.AQUÍ.

Edición del 17/08/2026

LA ASISTENCIA IMPORTA

Aquí les presentamos algunas buenas prácticas y recordatorios sobre la asistencia.

- Si tiene alguna pregunta sobre la asistencia, llame a nuestra secretaria de asistencia, la Sra. Jodie Hooker.
- Si su hijo no va a estar en la escuela,**LLAME A LA SEÑORA HOOKER**. Si solo envías un mensaje a tu profesor, no contará como una llamada de los padres en ausencia.
- Usted tiene derecho a seis llamadas de padres al año. Incluso si su hijo no va a asistir y ya ha utilizado todas sus llamadas, llámenos para informarnos de su ausencia.
- ¡Las tardanzas se acumulan! ¡Tres tardanzas cuentan como una ausencia!
- Si vives fuera del distrito, la asistencia podría ser un motivo para que se te revoque el traslado.
- ¡La asistencia es un factor importante para participar en las excursiones!

Edición del 17/08/2026

ATTENDANCE MATTERS AT MES!!!

Every MES student is able to have six parent call-in (PCI) days for unexcused absences this school year. In order to use a PCI day, the parent must call in to the office. After these six days have been used, parents will be notified on their 3rd, 6th, 9th, and 12th unexcused absences. It is a best practice to still call in to the office when your child is going to be absent.

Note:
STUDENTS WHO ARE OUT-OF-DISTRICT TRANSFER STUDENTS ARE AT RISK OF HAVING THEIR TRANSFER REVOKED DUE TO POOR ATTENDANCE.
STUDENTS WHO HAVE 12 UNEXCUSED ABSENCES MAY LOSE ELIGIBILITY TO ATTEND FIELD TRIPS. THIS WILL BE SUBJECT TO THE PRINCIPAL'S DISCRETION.

Best Practices for Attendance:

- ★ If your child is not going to be at school, call the office and let them know. If you do not call the office, it will not be considered a PCI.
- ★ If your child is at an appointment, make sure you bring in an excuse slip.
- ★ Know the attendance policy. You can read the student handbook on the school website.
- ★ Try not to be late to school, as three tardies count as one unexcused absence.

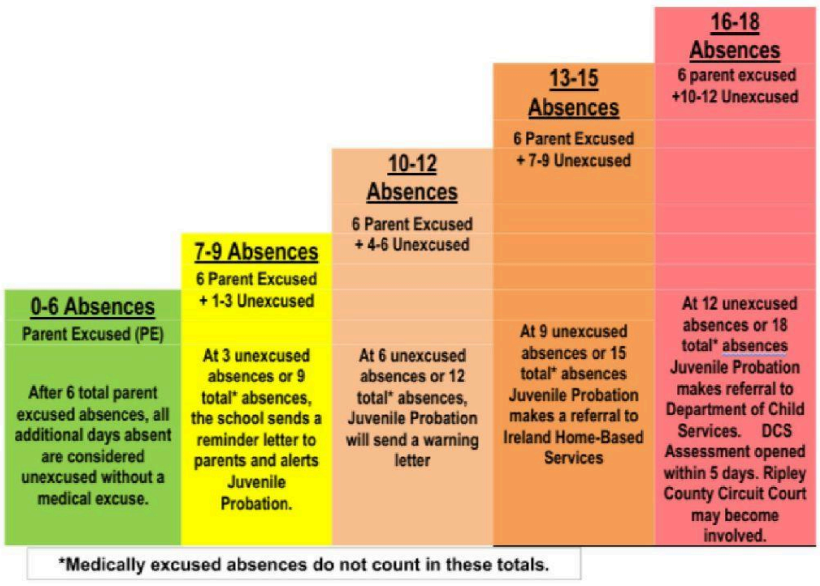

Attendance Reminder:

The graph to the left shows the method that is used for unexcused absences for students.

Please note that students who have previously reached the 100% threshold in previous school years will be subject to a lower threshold of unexcused absences