St. Paul Middle/High School

Principal's Newsletter October 2026



Greetings Buckaroo Families!

The school year is off to an amazing start! I hope you are all enjoying this beautiful fall weather. We have a lot of things going on in St. Paul this month. If you have any questions about the events or information in this newsletter, please don't hesitate to contact me.

Picture retakes are on October 7th. If your student missed picture day in September. If you are having a retake done, please make sure your student brings their original package back to the photographer so that they can see what needs to be corrected and issue refunds. There are also additional packets in the main office if your student missed picture day.

Homecoming is the week of October 12th, and the theme is *Under the Sea*. Mrs. Walsh and the ASB officers are busy planning a week full of fun events for students, beginning with class competitions and a hall decorating contest on Monday. We will have a bonfire again this year immediately following the varsity volleyball game on Thursday the 15th. Families and community members are more than welcome! Many thanks in advance to the St. Paul Fire Department for continuing to facilitate this fun tradition for students. The Homecoming football game will be on Friday, the 16th, at 7 PM against Sheridan High School, and the Homecoming dance is from 7 PM to 10 PM on Saturday, the 17th.

Juniors will be attending the Pacific Northwest College Fair in Portland on October 19th. While there, students will be able to talk with representatives from 200 colleges and universities about course programs of study and financial aid, and ask questions about campus life, sports teams, clubs, and other student activities. Students received permission slips last week, and they should return them to the office as soon as possible. We will leave the school at 8 AM and return around 1:30 PM.

On Sunday, October 25th, the FFA will be hosting the annual Fall Festival, which includes Goat Pebble Bingo again this year. The festival begins at noon. They are currently collecting donations for the raffle, so if you would like to contribute, it's not too late. Donations can be dropped off at the high school between 8 AM and 4 PM, Monday through Friday. For more information, please get in touch with Ms. Duyck at kristine.duyck@stpaul.k12.or.us. This is the St. Paul FFA's largest fundraiser for the fall, and they sincerely appreciate the community's consistent support for the program.

On October 30th, the Key Club will be coordinating with teachers at the elementary school for the annual Halloween trick-or-treating event at the high school this year. This is always such a fun time for students and staff in both buildings. Many thanks to Kristi Stoltenberg and the Key Club for making it happen again this year!

Conferences aren't until November, but the first athletic/activity grade check is on Wednesday, October 7th. Parents and students will be notified by teachers or the athletic directors if they have grades that make them ineligible to participate in sports or extracurricular activities. Also, the end of the quarter is November 5th, and progress reports will be mailed the week of November 9th.

I hope to see you at one or more of the events we have happening this month. In the meantime, happy autumn to you and your family!

Sincerely,
Dr. Tiffany Fotre
MS/HS Principal
tiffany.fotre@stpaul.k12.or.us



Upcoming Events

Oct. 7
Picture Retakes

Oct. 9
No School
Statewide Inservice

Oct. 13
School Board Meeting
6 PM

Oct. 15
Homecoming Bonfire
Following the Volleyball Game

Oct. 17
Homecoming Dance
7 PM - 10 PM

Oct. 25
FFA Fall Festival
Noon

Oct. 30
Hall of Fame Game
7 PM

"I'm so glad I live in a world where there are Octobers".

-L.M. Montgomery
Anne of Green Gables

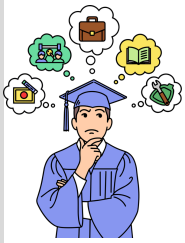

College & Career Readiness Corner:

This year, all students in grades 7-12 will work with their advisors to discover their natural talents, explore career paths, and plan for high school and life after graduation using use YouScience® Brightpath.

What is YouScience?

Unlike traditional career surveys that only ask students what they think they like, YouScience uses a series of interactive, science-based "brain games" to measure a student's natural strengths and abilities. By combining these natural talents with their personal interests, YouScience matches students to best-fit career pathways, high-demand industries, and high school courses that align with their strengths.

How YouScience Helps Your Student:

Uncovers Hidden Strengths: Helps students discover natural abilities they might not know they have.
Expands Career Horizons: Exposes students to real-world, in-demand careers beyond the ones they hear about every day.
Connects Learning to Purpose: Shows students why certain courses matter by linking school subjects to future job goals.

How to Engage at Home

Your child's YouScience results stay active online, giving them access to personalized career profiles, educational requirements, salary expectations, and local job trends. We encourage parents to log in alongside your student and ask them to show you their Aptitude & Career Discovery Dashboard.

For more information:
https://www.youscience.com/parents-and-students

We are excited to partner with our students as they take these steps toward their futures!

St. Paul Hall of Fame Induction Ceremony

October 30th

5:30 PM at the Rodeo Arena Tack Room
Food and beverages for the inductees and their guests
Home football game against Jefferson to follow at 7 PM
Plaque presentation during halftime

2025 Inductees:



Mike Murphy
Steve Ott
Joyce Schneider
2007 Girls Basketball Team



Escuela Secundaria de San Pablo

Boletín del Directora

Octubre 2026

¡Saludos Familias de Buckaroo!

¡El año escolar ha comenzado de maravilla! Espero que estén disfrutando de este hermoso clima otoñal. Este mes tenemos muchas actividades en St. Paul. Si tienen alguna pregunta sobre los eventos o la información de este boletín, no duden en contactarme.

Las fotos de seguimiento se tomarán el 7 de octubre. Si su hijo/a no se tomó la foto en septiembre, asegúrese de que lleve el paquete original al fotógrafo para que este pueda revisar las correcciones y realizar el reembolso. También hay paquetes adicionales disponibles en la oficina principal.

El regreso a casa es la semana del 12 de octubre y el tema es Bajo el Mar. La Sra. Walsh y los oficiales de ASB están ocupados planeando una semana llena de eventos divertidos para los estudiantes, comenzando con competencias de clase y un concurso de decoración de pasillo el lunes. Tendremos una fogata nuevamente este año inmediatamente después del partido de voleibol de la escuela secundaria el jueves 15. ¡Familias y miembros de la comunidad son más que bienvenidos! Muchas gracias de antemano al Departamento de Bomberos de St. Paul por continuar facilitando esta divertida tradición para los estudiantes. El partido de fútbol americano de regreso a casa será el viernes 16, a las 7PM contra la Escuela Secundaria Sheridan, y el baile de regreso a casa será de 7 PM a 10 PM el sábado 17.

Los estudiantes de grado 11 asistirán a la Feria Universitaria del Pacífico Noroeste en Portland el 19 de octubre. Allí, podrán hablar con representantes de 200 universidades sobre programas de estudio y ayuda financiera, y hacer preguntas sobre la vida en el campus, equipos deportivos, clubes y otras actividades estudiantiles. Los estudiantes recibieron los formularios de autorización la semana pasada y deben devolverlos a la oficina lo antes posible. Saldremos de la escuela a las 8:00 AM y regresaremos alrededor de la 1:30 PM.

El domingo 25 de octubre, la FFA celebrará su Festival de Otoño anual, que incluye nuevamente el Bingo de Goat Pebble. El festival comienza al mediodía. Actualmente se están recolectando donaciones para la rifa, así que si desea contribuir, aún está a tiempo. Las donaciones se pueden entregar en la escuela secundaria de lunes a viernes, de 8:00 AM a 4:00 PM. Para obtener más información, comuníquese con la Sra. Duyck a través del correo electrónico kristine.duyck@stpaul.k12.or.us. Este es el evento de recaudación de fondos más importante de la FFA de St. Paul para el otoño, y agradecen sinceramente el apoyo constante de la comunidad al programa.

El 30 de octubre, el Key Club coordinará con los maestros de la escuela primaria el evento anual de pedir dulces de Halloween en la escuela secundaria. Este año, es un momento muy divertido para estudiantes y personal de ambos edificios. ¡Muchas gracias a Kristi Stoltenberg y al Key Club por hacerlo posible un año más!

Las conferencias no se celebrarán hasta noviembre, pero la primera revisión de calificaciones deportivas/de actividades extracurriculares será el miércoles 7 de octubre. Los profesores o los directores deportivos notificarán a los padres y a los alumnos si sus calificaciones les impiden participar en deportes o actividades extracurriculares. Además, el trimestre finaliza el 5 de noviembre y los informes de progreso se enviarán por correo la semana del 9 de noviembre.

Espero verte en alguno de los eventos que tenemos programados este mes. ¡Mientras tanto, feliz otoño para ti y tu familia!

Atentamente,
Dra. Tiffany Fotre
MS/HS Directora
tiffany.fotre@stpaul.k12.or.us

Próximos Eventos

7 de octubre
Repetición de fotografías

9 de octubre
No hay clases por jornada pedagógica

13 de octubre
Reunión de la Junta Escolar
6 PM

15 de octubre
Hoguera de Homecoming
después del partido de voleibol

17 de octubre
Baile de Homecoming
7 PM-10 PM

25 de octubre
Festival de Otoño de la FFA
Mediodía

30 de octubre
Juego del Salón de la Fama
7 PM

"Me alegra mucho vivir en un mundo donde existen los octubres".

-L.M. Montgomery
Ana de las Tejas Verdes



Rincón de preparación para la universidad y la vida profesional:

Este año, todos los estudiantes de los grados 7 a 12 trabajarán con sus asesores para descubrir sus talentos naturales, explorar trayectorias profesionales y planificar su futuro en la escuela secundaria y la vida después de la graduación utilizando YouScience® Brightpath.

¿Qué es YouScience?

A diferencia de las encuestas vocacionales tradicionales, que solo preguntan a los estudiantes qué les gusta, YouScience utiliza una serie de "juegos mentales" interactivos basados en la ciencia para medir las fortalezas y habilidades naturales de cada estudiante. Al combinar estos talentos naturales con sus intereses personales, YouScience conecta a los estudiantes con las trayectorias profesionales más adecuadas, los sectores con mayor demanda y los cursos de bachillerato que mejor se ajustan a sus aptitudes.

Cómo YouScience ayuda a su estudiante:

Descubre fortalezas ocultas: Ayuda a los estudiantes a descubrir habilidades naturales que tal vez no sabían que poseían.
Amplía los horizontes profesionales: expone a los estudiantes a carreras profesionales reales y con alta demanda, más allá de las que escuchan a diario.
Conecta el aprendizaje con el propósito: Muestra a los estudiantes por qué ciertos cursos son importantes al vincular las materias escolares con los objetivos laborales futuros.

Cómo participar en casa

Los resultados de YouScience de tu hijo/a permanecen activos en línea, lo que le permite acceder a perfiles profesionales personalizados, requisitos educativos, expectativas salariales y tendencias laborales locales. Animamos a los padres a iniciar sesión junto con su hijo/a y pedirle que les muestre su Panel de Descubrimiento de Aptitudes y Carreras.

Para más información:
https://www.youscience.com/parents-and-students

¡Estamos encantados de colaborar con nuestros estudiantes mientras dan estos pasos hacia su futuro!

Ceremonia de ingreso al Salón de la Fama de St. Paul 30 de octubre

5:30 PM en el Tack Room del Rodeo Arena
Comida y bebidas para los homenajeados y sus invitados
Partido de fútbol americano en casa contra Jefferson a las 7:00 PM
Entrega de la placa durante el descanso.



Miembros incorporados en 2025:
Mike Murphy
Steve Ott
Joyce Schneider
Equipo de baloncesto femenino de 2007

